

GX340UT2(HX26)	E-11 DEMARREUR A ENROULEUR (1)
----------------	--------------------------------

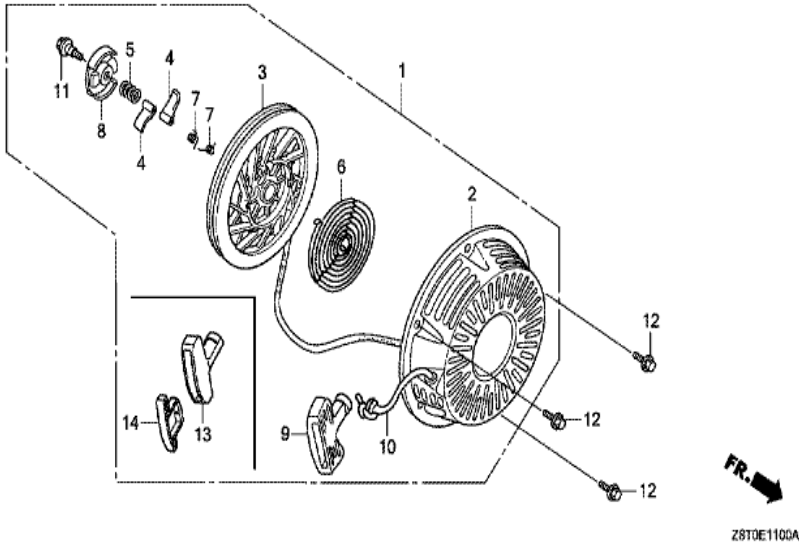

Réf.	Numéro de pièce	Désignation	GX340UT2	N° de série
001	28400-Z5T-003ZA	ENS. LANCEUR *R280*	1	
002	28410-ZE3-W01ZP	BOITIER COMP. DE LANCEUR *R280 *	1	
003	28421-ZE3-W01	POULIE DE LANCEUR	1	
004	28422-ZE2-W01	ROCHET DE DEMARREUR	2	
005	28441-ZE2-W01	RESSORT DE FRICTION	1	
006	28442-ZE2-W01	RESSORT DE RAPPEL DE DEMARREUR	1	
007	28443-ZE2-W01	RESSORT DE CLIQUET	2	
008	28444-ZE2-W01	FIXATION DE RESSORT	1	
010	28462-ZE3-W01	CORDON DE LANCEUR	1	
011	90004-ZE2-W01	VIS CENTRALE	1	
012	90008-ZE2-003	BOULON DE BRIDE, 6X10	3	
013	28461-Z5T-003	POIGNEE DE DEMARREUR	1	
013	28461-Z5T-305	POIGNEE DE DEMARREUR (COO) (POUR LES U.S	1	

<u>Réf.</u>	<u>Numéro de pièce</u>	<u>Désignation</u>	<u>GX340UT2</u>	<u>N° de série</u>
014	28463-Z5T-003	POIGNEE, RENFORCEMENT	1	

GX340UT2(HX26)	E-12 GAINÉ DE VENTILATEUR (1)
----------------	-------------------------------

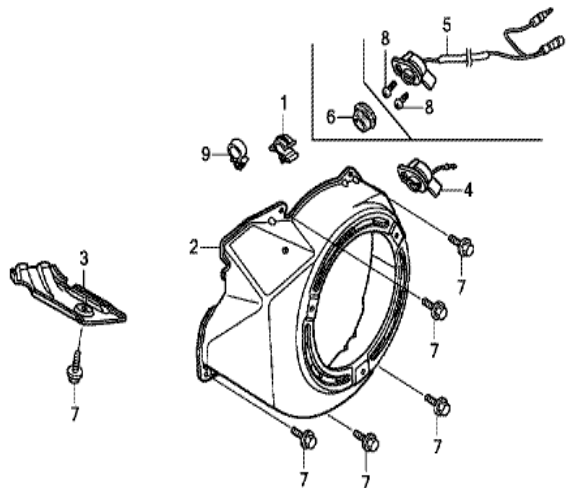

Z8TDE1200B

<u>Réf.</u>	<u>Numéro de pièce</u>	<u>Désignation</u>	<u>GX340UT2</u>	<u>N° de série</u>
001	16731-ZE2-003	AGRAFE DE TUYAU	1	
002	19610-Z5T-000ZA	COUVERCLE COMP. DE VENTILATEUR *R280*	1	
003	19631-Z5T-000	BUSE	1	
005	35120-Z5T-003	ENS. INTERRUPTEUR D'ARRET MOTEUR	1	
007	90013-883-000	BOULON DE BRIDE, 6X12 (CT200)	6	
008	90004-Z5T-000	VIS AUTO-TARAUDEUSE, 3X6 (PO)	2	

GX340UT2(HX26)

E-14 CARBURATEUR (1)

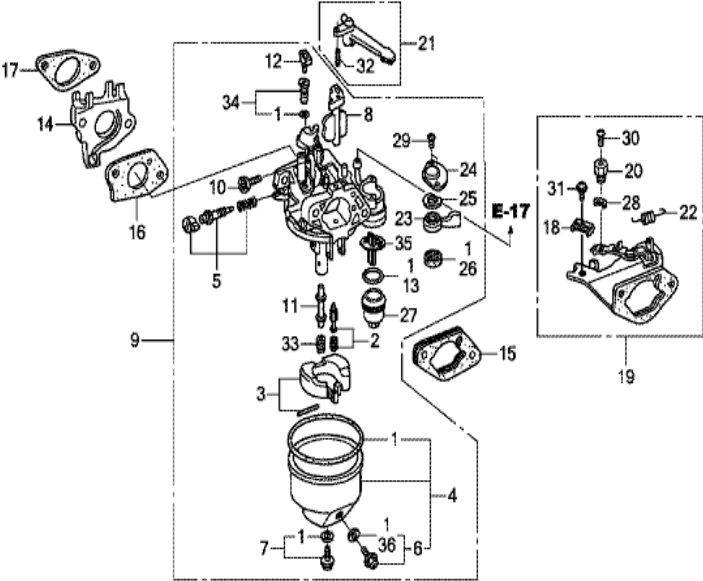

Réf.	Numéro de pièce	Désignation	GX340UT2	N° de série
001	16010-ZE2-812	JEU DE JOINTS	1	
002	16011-ZA0-931	JEU DE SOUPAPE DE FLOTTEUR	1	
003	16013-ZA0-931	JEU DE FLOTTEUR	1	
004	16015-Z5T-901	JEU CUVE FLOTTEUR	1	
005	16016-ZH7-W01	JEU DE VIS DE PILOTE	1	
006	16024-Z5T-901	JEU DE VIS DE VIDANGE	1	
007	16028-Z5T-901	JEU DE VIS	1	
008	16044-ZE3-811	JEU DE STARTER	1	
009	16100-Z8T-911	ENS. CARBURATEUR (BE80M A)	1	
010	16124-ZE0-005	VIS DE BUTEE DE PAPILLON	1	
011	16166-Z8T-911	GICLEUR PRINCIPAL	1	
012	16172-ZE3-W10	COLLIER DE FIXATION	1	
013	16173-001-004	JOINT DE CUVETTE DE FILTRE A CREPINE A	1	

<u>Réf.</u>	<u>Numéro de pièce</u>	<u>Désignation</u>	<u>GX340UT2</u>	<u>N° de série</u>
014	16211-Z8T-000	ISOLANT DE CARBURATEUR	1	
015	16220-ZA0-702	ENTRETOISE COMP. CARBURATEUR	1	
016	16221-Z8T-000	JOINT DE CARBURATEUR	1	1145717
016	16221-Z8T-800	JOINT DE CARBURATEUR	1	1145718
017	16212-Z5T-000	JOINT D'ISOLANT DE CARBURATEUR	1	
017	16212-Z5T-000	JOINT D'ISOLANT DE CARBURATEUR	2	
021	16610-ZE1-000	LEVIER COMP. STARTER (STD.)	1	
023	16953-ZE1-812	LEVIER DE ROBINET	1	
024	16954-ZE1-812	PLAQUE D'INSTALLATION DE LEVIER	1	
025	16956-ZE1-811	RESSORT DE LEVIER DE ROBINET	1	
026	16957-ZE1-812	JOINT DE ROBINET D'ESSENCE	1	
027	16967-ZE0-811	CUVETTE, FILTRE A ESSENCE	1	
029	93500-030061H	VIS A TETE CYLINDRIQUE, 3X6	2	
032	94305-20122	GOUPILLE DE RESSORT, 2X12	1	
033	99101-ZH80900	GICLEUR PRINCIPAL, #90	(1)	
033	99101-ZH80900	GICLEUR PRINCIPAL, #90	(1)	
033	99101-ZH80950	GICLEUR PRINCIPAL, #95	(1)	
033	99101-ZH80980	GICLEUR PRINCIPAL, #98	1	
034	99204-ZE00380	JEU DE GICLEUR DE PILOTE, #38	1	
035	16959-Z5T-901	FILTRE A CUVETTE	1	
036	16141-Z0S-003	RONDELLE PLATE (VIDANGE 6,2 X 10,7)	1	

GX340UT2(HX26)

E-15-3 FILTRE A AIR (4)

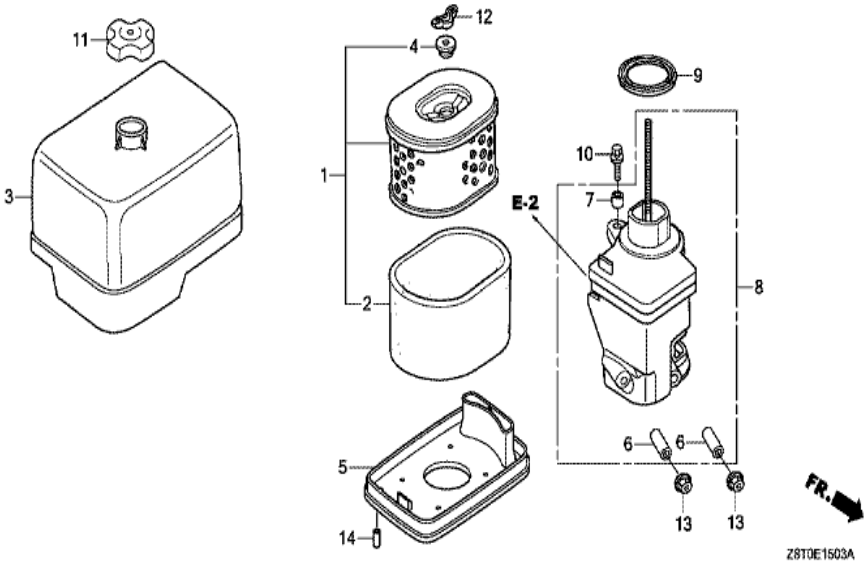

Réf.	Numéro de pièce	Désignation	GX340UT2	N° de série
001	17210-ZE3-010	ELEMENT DE FILTRE A AIR	1	
002	17218-ZE3-000	FILTRE, EXTERIEUR	1	
003	17231-Z5T-000	COUVERCLE DE BOITIER DE FILTREA AIR	1	
004	17232-891-000	ANNEAU DE FILTRE A AIR	1	
005	17235-Z5T-000	NEZ DE SILENCIEUX	1	
006	17238-ZE2-310	COLLIER DE FILTRE A AIR	2	
007	17239-ZE1-000	COLLIER B DE FILTRE A AIR	1	
008	17410-Z5T-020	COUDE COMP. FILTRE A AIR	1	
009	17417-Z5T-000	JOINT DE BOITIER DE FILTRE A AIR	1	
010	90009-Z1C-000	RONDELLE A BOULON, 6X22	1	
011	90202-Z2E-000	ECROU DE COUVERCLE DE FILTRE AAIR	1	
012	90325-044-000	ECROU DE FIXATION DE BOITIER OUTILS	1	
013	94050-06000	ECROU DE BRIDE, 6MM	2	

GX340UT2(HX26)

E-16 SILENCIEUX (1)

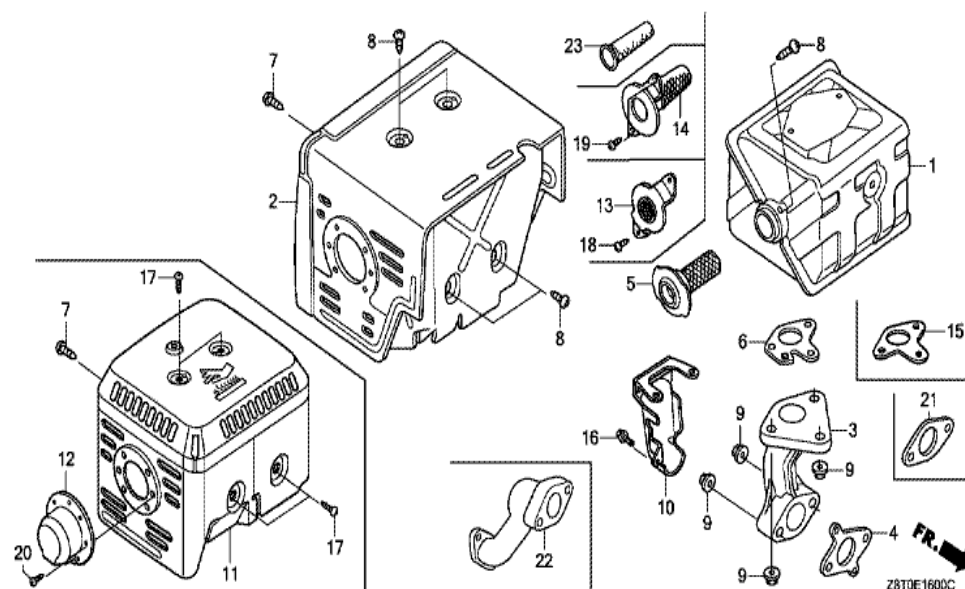

Réf.	Numéro de pièce	Désignation	GX340UT2	N° de série
001	18310-Z5T-000	TUYAU D'ECHAPPEMENT COMP.	1	1070920
001	18310-Z5T-010	TUYAU D'ECHAPPEMENT COMP.	1	1070921
003	18331-Z5T-000	TUYAU D'ECHAPPEMENT	1	
004	18333-ZF6-W01	JOINT DE TUYAU D'ECHAPPEMENT	1	
007	90006-ZE2-000	VIS AUTO-TARAUDEUSE, 6X10	1	
009	94050-08000	ECROU DE BRIDE, 8MM	5	
011	18320-Z5T-000	PROTECTION COMP. POT ECHAPPENEN	1	
013	18336-ZE3-000	BRIDE COMP. FERMETURE	1	
014	18350-Z5T-800	PARE-ETINCELLES COMP.	(1)	
015	18381-Z1C-801	JOINT DE POT D'ECHAPPEMENT (THAI LEAKLES	1	
015	18381-ZE2-801	JOINT DE POT D'ECHAPPEMENT (NIPPON LEAKL	1	
017	90050-ZE1-000	VIS AUTO-TARAUDEUSE, 5X8	4	
018	90050-ZE1-000	VIS AUTO-TARAUDEUSE, 5X8	2	

<u>Réf.</u>	<u>Numéro de pièce</u>	<u>Désignation</u>	<u>GX340UT2</u>	<u>N° de série</u>
019	90050-ZE1-000	VIS AUTO-TARAUDEUSE, 5X8	2	
019	90050-ZE1-000	VIS AUTO-TARAUDEUSE, 5X8	(2)	



<u>Réf.</u>	<u>Numéro de pièce</u>	<u>Désignation</u>	<u>GX340UT2</u>	<u>N° de série</u>
001	16854-ZH8-000	CAOUTCHOUC DE SUPPORT (107MM)	1	
002	16955-ZE1-010	RACCORD DE RESERVOIR D'ESSENCE	1	
007	17620-Z4H-020	BOUCHON COMP. REMPLISSAGE ESSENCE	1	1033480
007	17620-Z4H-030	BOUCHON COMP. REMPLISSAGE ESSENCE	1	1033481
008	17631-Z0T-801	JOINT DE BOUCHON DE REMPLISSAG	1	
011	91353-671-004	JOINT TORIQUE, 14MM (NOK)	1	
012	91424-Z5T-003	TUYAU D'ESSENCE, 4.5X235 (FKM)	1	
013	94050-08000	ECROU DE BRIDE, 8MM	2	
014	95002-4080008	AGRAFE DE TUYAU (D8)	2	
015	95701-0802500	BOULON DE BRIDE, 8X25	2	
016	17510-Z5T-000ZB	RESERVOIR COMP. ESSENCE *NH31*	1	

GX340UT2(HX26)	E-19 VOLANT
----------------	-------------

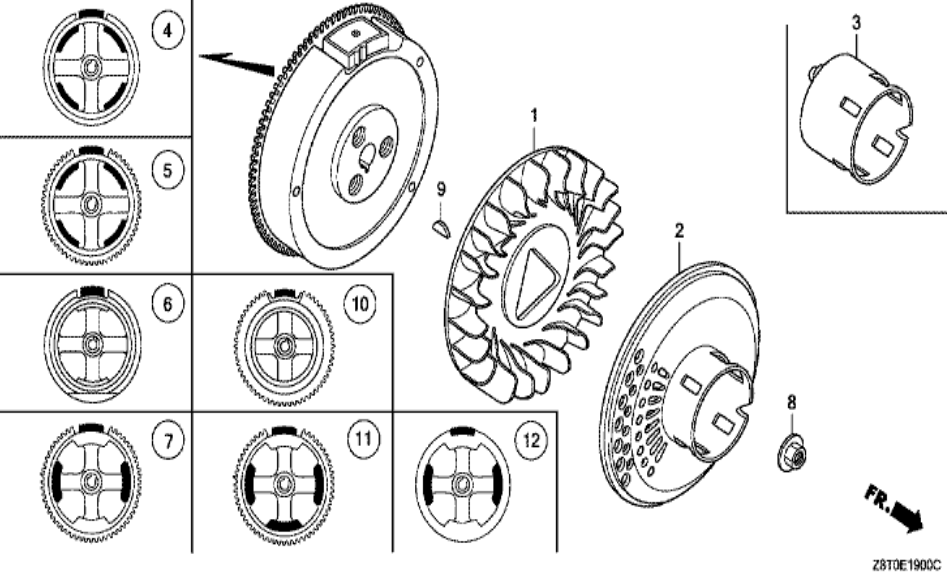

<u>Réf.</u>	<u>Numéro de pièce</u>	<u>Désignation</u>	<u>GX340UT2</u>	<u>N° de série</u>
001	19511-ZE3-000	VENTILATEUR DE REFROIDISSEMENT	1	
002	28450-ZE3-W11	POULIE COMP. DEMARREUR (GRILLE ECRAN)	1	
006	31110-Z5T-000	VOLANT COMP.	1	
008	90201-ZE3-790	ECROU SPECIAL, 16MM	1	
009	90741-ZE2-000	CLAVETTE DE WOODRUFF SPECIALE, 25X18	1	



Réf.	Numéro de pièce	Désignation	GX340UT2	N° de série
001	12210-Z5T-406	CULASSE COMP.	1	1045989
001	12210-Z5T-416	CULASSE COMP.	1	1045990
002	12204-ZE2-306	GUIDE DE SOUPAPE D'ADMISSION (O.S.)	1	
003	12205-ZE2-305	GUIDE DE SOUPAPE D'ECHAPPEMENT (OS)	1	
004	12216-ZE2-300	ATTACHE DE GUIDE SOUPAPE	1	
005	12251-Z5T-003	JOINT DE CULASSE (NIPPON LEAKLESS)	1	
006	12310-Z5T-000	COUVERCLE DE CULASSE	1	1028595
006	12310-ZE2-020	COUVERCLE COMP. CULASSE	1	1028596
008	12391-ZE2-020	JOINT DE COUVERCLE DE CULASSE	1	
010	90014-Z5T-000	BOULON DE COUVERCLE DE CULASSE	1	
011	90042-ZE8-000	GOUJON, 8X131.5	2	
012	92900-080320E	GOUJON, 8X32	2	
013	90441-ZE2-010	RONDELLE COMP. COUVERCLE DE CULASSE	1	

<u>Réf.</u>	<u>Numéro de pièce</u>	<u>Désignation</u>	<u>GX340UT2</u>	<u>N° de série</u>
014	94301-12200	GOUJON, 12X20	2	
015	95701-1008000	BOULON DE BRIDE, 10X80	4	
016	98079-55846	BOUGIE D'ALLUMAGE (BPR5ES) (NGK)	(1)	
016	98079-55855	BOUGIE D'ALLUMAGE (W16EPR-U) (DENSO)	(1)	
016	98079-56855	BOUGIE D'ALLUMAGE (W20EPR-U) (DENSO)	1	
016	98079-56876	BOUGIE D'ALLUMAGE (BPR6ES) (NGK)	1	
017	12357-Z5T-010	TUYAU DE RESPIRATION	1	1028595
017	12357-Z5T-020	TUYAU DE RESPIRATION	1	1028596

GX340UT2(HX26)

E-20 BOBINE D'ALLUMAGE

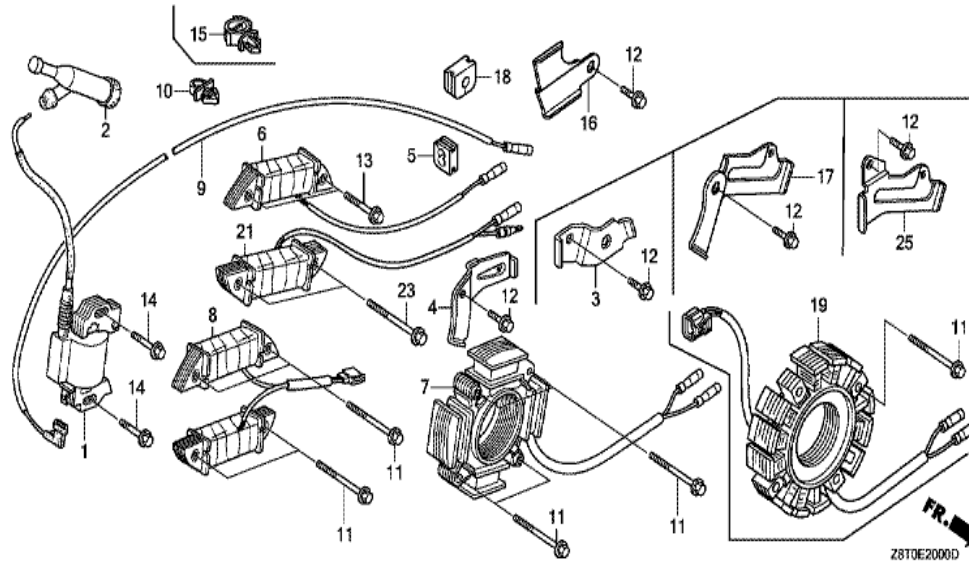

<u>Réf.</u>	<u>Numéro de pièce</u>	<u>Désignation</u>	<u>GX340UT2</u>	<u>N° de série</u>
001	30500-Z5T-003	ENS. BOBINE, ALLUMAGE	1	
002	30700-Z1C-813	ENS. CHAPEAU D'ANTI-PARASITE (NGK Y-EZD)	1	
005	31512-ZE2-000	ANNEAU DE FIL	1	
014	90015-883-000	BOULON DE BRIDE, 6X28 (CT200)	2	
015	90684-ZA0-601	AGRAFE DE FAISCEAU ELECTRIQUE	1	

GX340UT2(HX26)

E-22 CONNEXION

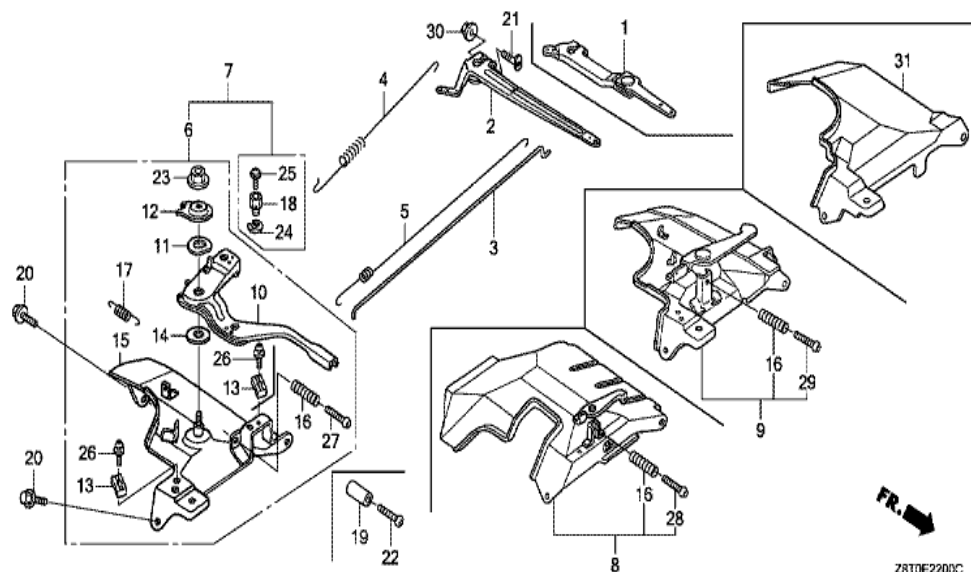

Z8T0E2200C

<u>Réf.</u>	<u>Numéro de pièce</u>	<u>Désignation</u>	<u>GX340UT2</u>	<u>N° de série</u>
002	16551-ZE3-000	BRAS DE REGULATEUR	1	
003	16555-ZE3-000	TIGE DE REGULATEUR	1	
004	16561-ZE3-000	RESSORT DE REGULATEUR (L=137.5MM)	1	
005	16562-ZE3-000	RESSORT DE RAPPEL DE PAPILLON	1	
006	16500-Z5T-307	ENS. COMMANDE (A DISTANCE) (POUR LES U.S	1	
006	16500-Z5T-810	ENS. COMMANDE (A DISTANCE) (TIGE)	1	
010	16571-ZE3-W00	LEVIER DE COMMANDE	1	
011	16574-ZE1-000	RESSORT DE LEVIER	1	
012	16575-ZE2-W00	RONDELLE DE LEVIER DE COMMANDE	1	
013	16576-891-000	SUPPORT DE CABLE	1	
014	16578-ZE1-000	ENTRETOISE DE LEVIER DE COMMANDE	1	
015	16580-Z5T-000	BASE COMP. COMMANDE	1	
016	16584-883-300	RESSORT DE REGLAGE DE COMMANDE	1	

<u>Réf.</u>	<u>Numéro de pièce</u>	<u>Désignation</u>	<u>GX340UT2</u>	<u>N° de série</u>
017	16592-883-310	RESSORT DE RAPPEL DE CABLE	1	
020	90013-883-000	BOULON DE BRIDE, 6X12 (CT200)	2	
021	90015-Z5T-000	BOULON DE BRAS DE REGULATEUR	1	
023	90114-SA0-000	ECROU D'AUTO-BLOCANT, 6MM	1	
026	93500-050160A	VIS A TETE CYLINDRIQUE, 5X16	1	
027	93500-050320A	VIS A TETE CYLINDRIQUE, 5X32	1	
030	94050-06000	ECROU DE BRIDE, 6MM	1	

GX340UT2(HX26)	E-23-3 BOITIER DE CONNEXION (4)
----------------	---------------------------------

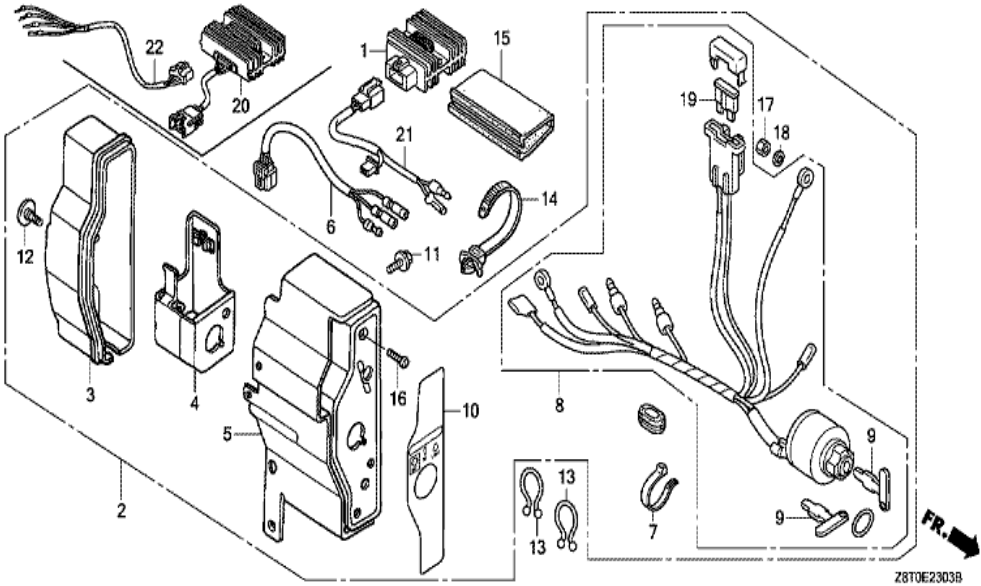

Réf.	Numéro de pièce	Désignation	GX340UT2	N° de série
006	32110-Z5T-000	ENS. FAISCEAU ELECTRIQUE MOTEUR	1	

GX340UT2(HX26)

E-26-1 DEMULTIPLICATEUR (2)

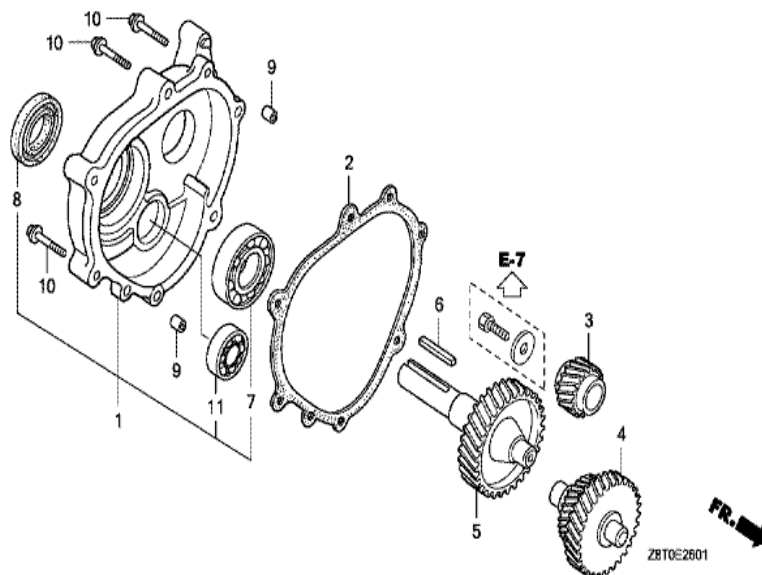

<u>Réf.</u>	<u>Numéro de pièce</u>	<u>Désignation</u>	<u>GX340UT2</u>	<u>N° de série</u>
001	11500-Z8T-640	ENS. COUVERCLE DE BOITE D'ENGRENAG	1	
002	11521-ZE2-800	JOINT DE COUVERCLE DE CARTER DE CHAINE	1	
003	22103-ZE3-640	PIGNON DE COMMANDE PRIMAIRE (12T)	1	
004	23220-ZE3-640	ARBRE DE RENVOI COMP. (13T/27T)	1	
005	23710-ZE3-640	ARBRE DE P.T.O. (34T)	1	
006	90745-ZE2-600	CLAVETTE, 6.3X6.3X43	1	
007	91006-MT3-003	ROULEMENT A BILLES RADIAL, 6206 (NTN)	1	
008	91201-Z1D-003	JOINT D'ETANCHEITE D'HUILE, 30X46X8 (NOK)	1	
009	94301-08140	GOUJON, 8X14	2	
010	95701-0804000	BOULON DE BRIDE, 8X40	6	
011	96100-6302000	ROULEMENT A BILLES RADIAL, 6302	1	

GX340UT2(HX26)

E-28 ETIQUETTE/OUTIL

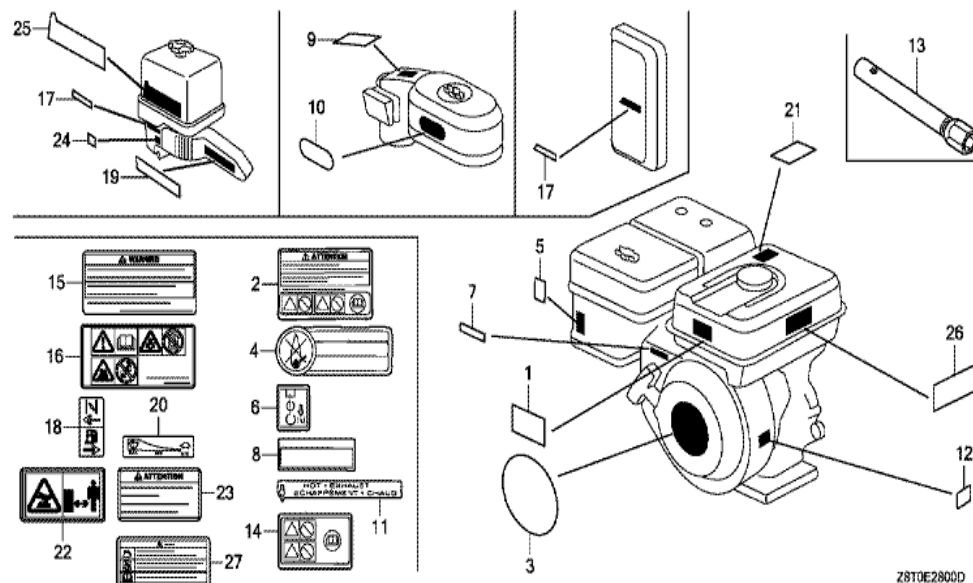

Z8T0E2800D

Réf.	Numéro de pièce	Désignation	GX340UT2	N° de série
003	87521-Z8T-000	EMBLEME (GX340)	1	
005	87528-Z5T-000	MARQUE DE STARTER	1	
007	87532-ZH7-000	MARQUE D'INDICATION DE COMMANDE D	1	
015	87516-Z4H-801	MARQUE D'AVERTISSEMENT D'OPERATIO	1	
016	87519-Z4H-000	MARQUE D'AVERTISSEMENT D'OPERATIO	1	
021	87539-Z0J-000	ETIQUETTE D'AVERTISSEMENT ECHAPPEMEN	1	
022	87539-Z0J-800	ETIQUETTE D'AVERTISSEMENT ECHAPPEMEN	1	
023	87539-Z0J-810	ETIQUETTE D'AVERTISSEMENT ECHAPPEMEN	1	
026	87516-Z4H-010	MARQUE D'AVERTISSEMENT D'OPERATIO	1	

GX340UT2(HX26)

E-3 CORPS DE CYLINDRE

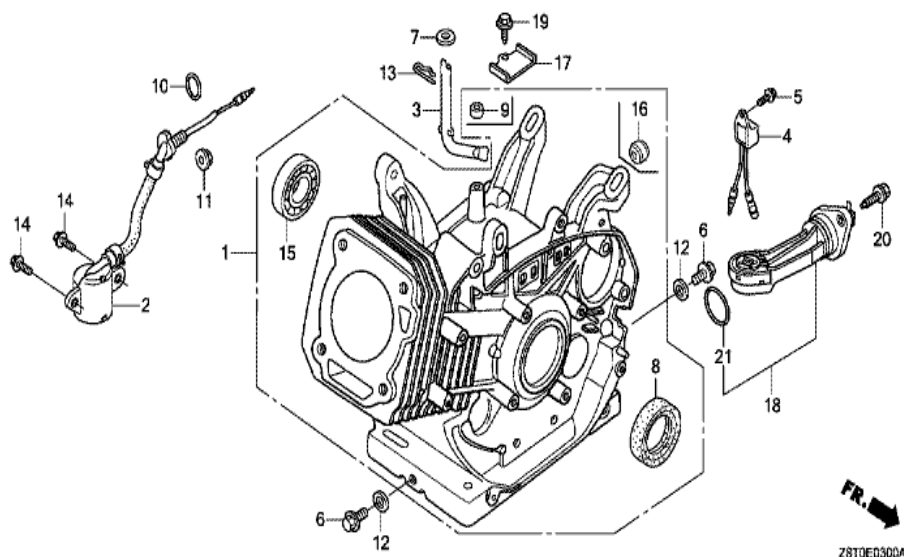

Réf.	Numéro de pièce	Désignation	GX340UT2	N° de série
001	12000-Z5T-407	ENS. CORPS DE CYLINDRE (ALERTE)	1	
002	35480-ZF6-003	ENS. INTERRUPTEUR DE NIVEAU HUILE	1	
003	16541-ZE3-010	ARBRE DE BRAS DE REGULATEUR	1	
006	90131-883-000	BOULON DE DRAINAGE, 12X15	2	
007	90446-KE1-000	RONDELLE, 8.2X17X0.8	1	
008	91201-Z1C-003	JOINT D'ETANCHEITE D'HUILE, 35X52X8 (NOK	1	
009	91203-952-771	JOINT D'ETANCHEITE D'HUILE, 8X14X5	1	
010	91353-671-004	JOINT TORIQUE, 14MM (NOK)	1	
011	94050-10000	ECROU DE BRIDE, 10MM	1	
012	94109-12000	RONDELLE DE BOUCHON DE DRAINAGE,	2	
013	94251-10000	GOUPILLE DE BLOCAGE, 10MM	1	
014	95701-0601200	BOULON DE BRIDE, 6X12	2	
015	96100-6202000	ROULEMENT A BILLES RADIAL, 6202	1	

GX340UT2(HX26)

E-6-1 LOGEMENT DU CARTER-MOTEUR (2)

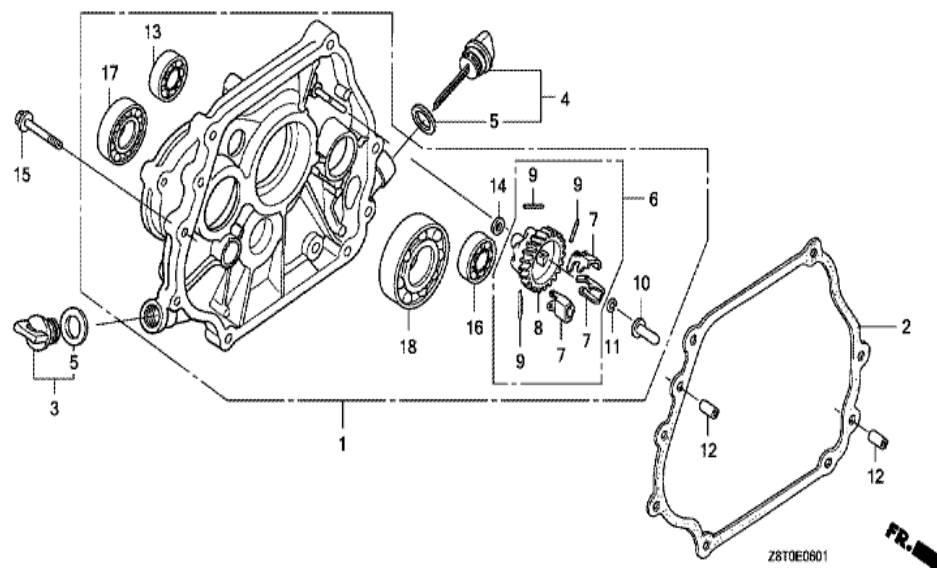

Réf.	Numéro de pièce	Désignation	GX340UT2	N° de série
001	11300-ZE3-614	ENS. COUVERCLE DE CARTER	1	
002	11381-Z5T-000	JOINT DE COUVERCLE DE CARTER MOTEUR	1	
003	15600-Z0T-820	ENS. BOUCHON DE REMPLISSAGE HUILE (NOI	1	
004	15600-Z1C-000	ENS. BOUCHON DE REMPLISSAGE HUILE	1	
005	15625-Z0T-800	JOINT DE CHAPEAU DE FILTRE A HUILE	2	
006	16510-ZE3-000	ENS. REGULATEUR	1	
007	16511-ZE8-000	POIDS DE REGULATEUR	3	
008	16512-ZE3-000	SUPPORT DE POIDS DE REGULATEUR	1	
009	16513-ZE2-000	AXE DE POIDS DE REGULATEUR	3	
010	16531-Z0A-000	COULISSEAU DE REGULATEUR	1	
011	90602-ZE1-000	AGRAFE DE SUPPORT DE REGULATEUR	1	
012	90701-HC4-000	GOIJON, 8X12	2	
013	91009-KJ1-003	ROULEMENT A BILLES RADIAL, 6202 (NTN)	1	

<u>Réf.</u>	<u>Numéro de pièce</u>	<u>Désignation</u>	<u>GX340UT2</u>	<u>N° de série</u>
014	94101-06800	RONDELLE PLATE, 6MM	1	
015	95701-0804000	BOULON DE BRIDE, 8X40	7	
016	96100-6202000	ROULEMENT A BILLES RADIAL, 6202	1	
017	96100-6204000	ROULEMENT A BILLES RADIAL, 6204	1	
018	96100-6207000	ROULEMENT A BILLES RADIAL, 6207	1	



<u>Réf.</u>	<u>Numéro de pièce</u>	<u>Désignation</u>	<u>GX340UT2</u>	<u>N° de série</u>
004	13310-ZF6-W32	VILEBREQUIN COMP.	1	
007	13351-ZE3-010	POIDS DE BALANCIER	1	
008	95701-0802500	BOULON DE BRIDE, 8X25	1	
009	90473-842-000	RONDELLE, 8MM	1	
010	90745-ZE2-600	CLAVETTE, 6.3X6.3X43	1	
011	91001-ZF6-013	ROULEMENT A BILLES RADIAL, 6207SH	1	

GX340UT2(HX26)	E-8 PISTON
----------------	------------

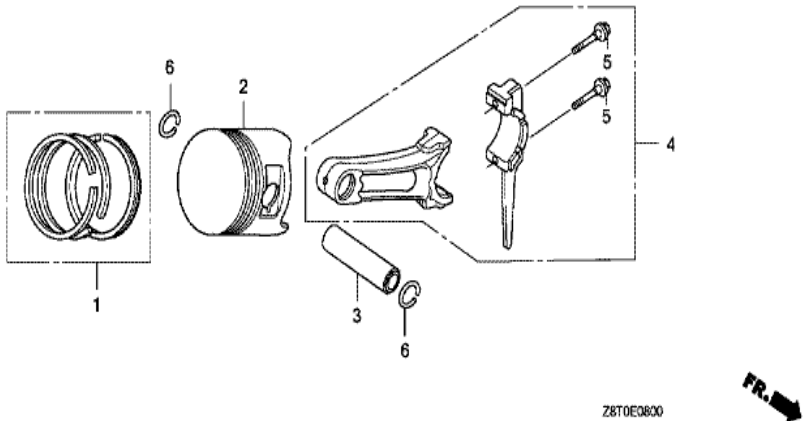

Réf.	Numéro de pièce	Désignation	GX340UT2	N° de série
001	13010-Z5R-004	JEU DE BAGUE DE PISTON (STD.) (TEIKOKU)	1	
001	13010-Z5T-003	JEU DE BAGUE DE PISTON (STD.) (RIKEN)	1	
001	13011-Z5R-004	JEU DE BAGUE DE PISTON (0.25) (TEIKOKU)	(1)	
001	13011-Z5T-003	JEU DE BAGUE DE PISTON (0.25) (RIKEN)	(1)	
001	13012-Z5R-004	JEU DE BAGUE DE PISTON (0.50) (TEIKOKU)	(1)	
001	13012-Z5T-003	JEU DE BAGUE DE PISTON (0.50) (RIKEN)	(1)	
001	13013-Z5R-004	JEU DE BAGUE DE PISTON (0.75) (TEIKOKU)	(1)	
001	13013-Z5T-003	JEU DE BAGUE DE PISTON (0.75) (RIKEN)	(1)	
002	13101-Z5T-800	PISTON (STD.)	1	
002	13102-Z5T-800	PISTON (0.25)	(1)	
002	13103-Z5T-800	PISTON (0.50)	(1)	
002	13104-Z5T-800	PISTON (0.75)	(1)	
003	13111-Z5T-000	AXE, PISTON	1	

<u>Réf.</u>	<u>Numéro de pièce</u>	<u>Désignation</u>	<u>GX340UT2</u>	<u>N° de série</u>
004	13200-Z1C-000	ENS. BIELLE (STD.)	1	
004	13200-Z1C-305	ENS. BIELLE (0,25 INFERIEUR A LA COTE)	(1)	
005	90001-ZE8-000	BOULON DE BIELLE	2	
006	90601-ZE3-000	ATTACHE D'AXE DE PISTON, 20MM	2	

GX340UT2(HX26)	E-9 ARBRE A CAMES
----------------	-------------------

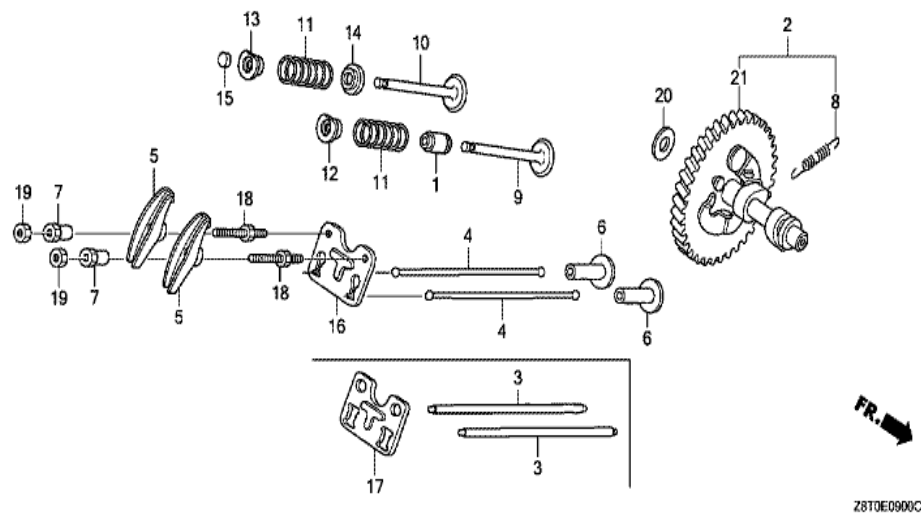

Réf.	Numéro de pièce	Désignation	GX340UT2	N° de série
001	12209-ZE8-003	JOINT D'ETANCHEITE DE TIGE DE SOUPE	1	
002	14100-Z5K-810	ENS. ARBRE A CAMES (CAME MOULURE)	1	1013457
004	14410-Z1C-000	TIGE D'ENTRAINEMENT	2	
005	14431-ZE2-010	CULBUTEUR	2	
006	14441-ZE2-000	POUSOIR DE SOUPE	2	
007	14451-ZE1-013	PIVOT DE CULBUTEUR	2	
008	14568-ZE1-000	RESSORT DE RAPPEL DE POIDS	1	1013457
009	14711-Z5T-000	SOUPE D'ADMISSION	1	
010	14721-Z5T-000	SOUPE ECHAPPEMENT	1	
011	14751-Z1C-000	RESSORT DE SOUPE	2	
013	14771-Z8S-000	FIXATION DE RESSORT DE SQUPAPED'ADMISSIO	1	
014	14775-ZE2-010	SIEGE DE RESSORT DE SOUPE	1	
016	14791-Z1D-000	GUIDE DE TIGE DE CULBUTEUR	1	

<u>Réf.</u>	<u>Numéro de pièce</u>	<u>Désignation</u>	<u>GX340UT2</u>	<u>N° de série</u>
018	90012-ZE0-010	BOULON DE PIVOT, 8MM	2	
019	90206-ZE1-000	ECROU DE REGLAGE DE PIVOT	2	
021	14100-Z5K-910	ARBRE A CAMES COMP. (STD.) (CAME AJUSTAG	1	1013458